

Übersicht Mitgliederbestandserhebung des Deutschen Golf Verband e.V. für Baden-Württemberg



Erhebungszeitraum:	2024
Stichtag:	30.09.2024
Veröffentlichung:	Dezember 2024
Ersteller:	Baden-Württembergischer Golfverband e.V.
Bemerkung:	Die Auswertung bezieht sich nur auf den Baden-Württembergischen Golfverband. Die Mitgliederentwicklung auf Bundesebene werden im Januar durch den Deutschen Golf Verband e.V. bekannt gegeben und lagen zur Auswertung noch nicht vor.

Kommentierungen:

Entwicklung der Gesamtgolfer im Vergleich zum Vorjahr

- 2023: 76.447 Golfer
- 2024: 75.920 Golfer
- Änderung: -527 Golfer (-0,7 %)
- Der Rückgang ist im Vergleich zum Vorjahr geringer ausgefallen (2022-2023 betrug der Rückgang -1.338 Golfer, -1,75 %).

Entwicklung der Golfer in den verschiedenen Altersklassen im Vergleich zum Vorjahr

- Die größten Rückgänge verzeichneten:
 - 7–14 Jahre: -88 (-2,77 %)
 - 51–55 Jahre: -628 (-10,08 %)
 - 56–60 Jahre: -200 (-2,08 %)
- Zuwächse gab es in den Altersklassen:
 - 0–6 Jahre: +5 (+1,53 %)
 - 21–26 Jahre: +111 (+3,08 %)
 - 27–35 Jahre: +218 (+4,83 %)
 - 61+ Jahre: +283 (+0,78 %)

Veränderungen nach Golfern und Clubs

- Clubs mit Mitgliederwachstum: 42 (41,18 % der Clubs), +1.345 Golfer (+1,77 %)
- Clubs mit Mitgliederrückgang: 60 (58,82 % der Clubs), -1.872 Golfer (-2,47 %)

Entwicklung im Jugendbereich

Jugendliche bis 18 Jahre insgesamt:

- Rückgang von 10.013 (2022) auf 9.680 (2024), -333 Golfer (-3,32 %).
- Weibliche Jugendliche: Von 2.231 (2022) auf 2.131 (2024), -100 Golfer (-4,48 %).
- Männliche Jugendliche: Von 7.782 (2022) auf 7.549 (2024), -233 Golfer (-2,99 %).

Fazit

- Der Rückgang der Gesamtgolfer und Jugendlichen ist zwar vorhanden, aber weniger drastisch als im Vorjahr.
- Positive Entwicklungen gab es vor allem bei jungen Erwachsenen (21–35 Jahre) und der Altersgruppe 61+.
- Der Jugendbereich bleibt ein kritischer Schwerpunkt, da der kontinuierliche Rückgang die langfristige Basis des Golfsports beeinträchtigen könnte.

Anzahl Golfer von 2018 – 2024

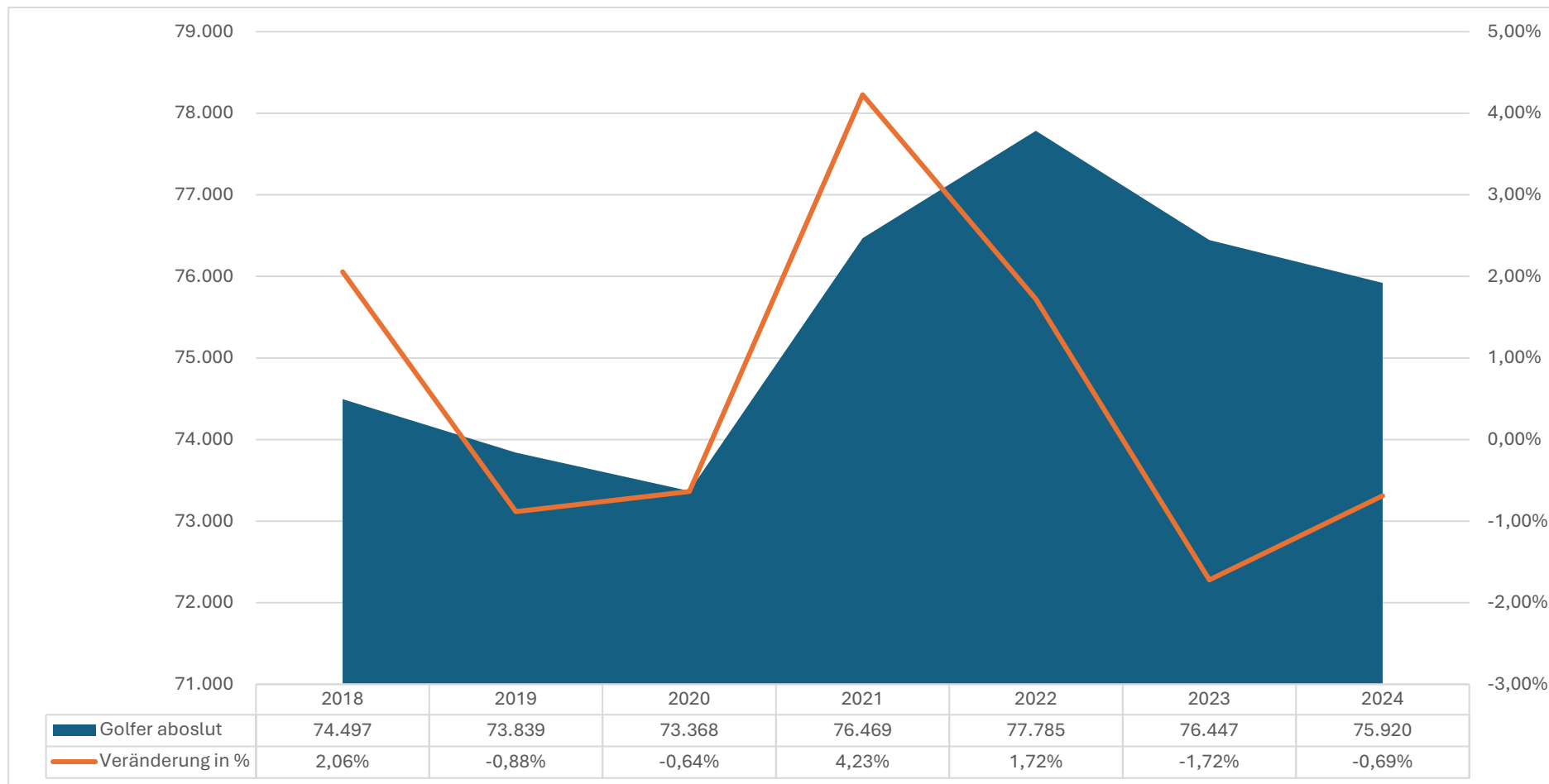

Mitgliederwachstum & Mitgliederrückgang im Überblick

	Clubs	in %	Golfer	in %	Mittelwert	Erwachsene	in %	Mittelwert
Mitgliederwachstum	42	41,18%	1.345	1,77%	32	1.237	1,77%	29
Mitgliederrückgang	60	58,82%	-1.872	-2,47%	-31	-1.658	-2,37%	-27
	102	100%	-527	-0,69%		-421	-0,60%	

Anzahl Jugendmitglieder bis 18 Jahre 2022 - 2024

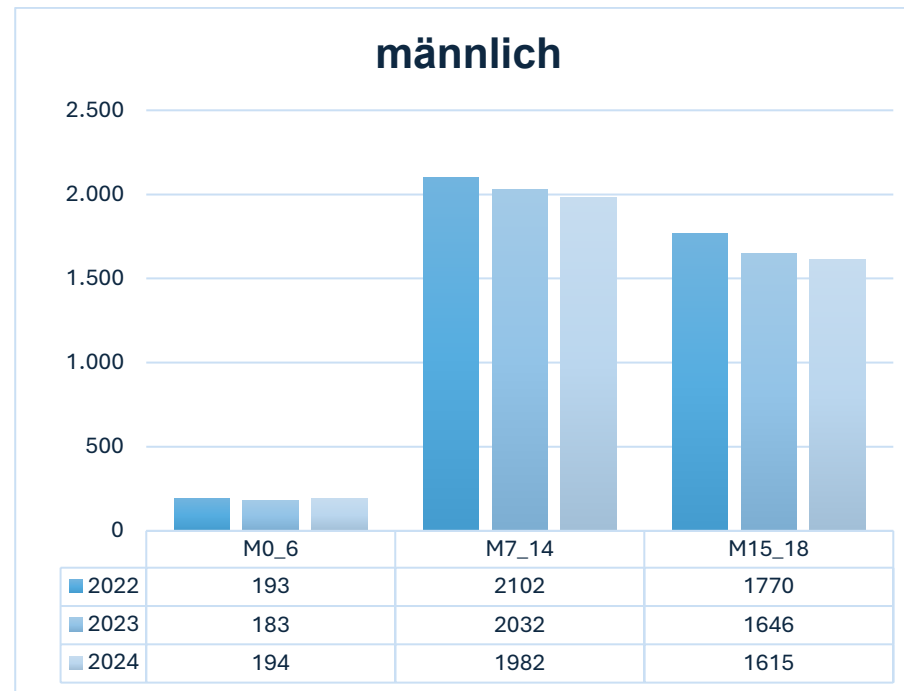
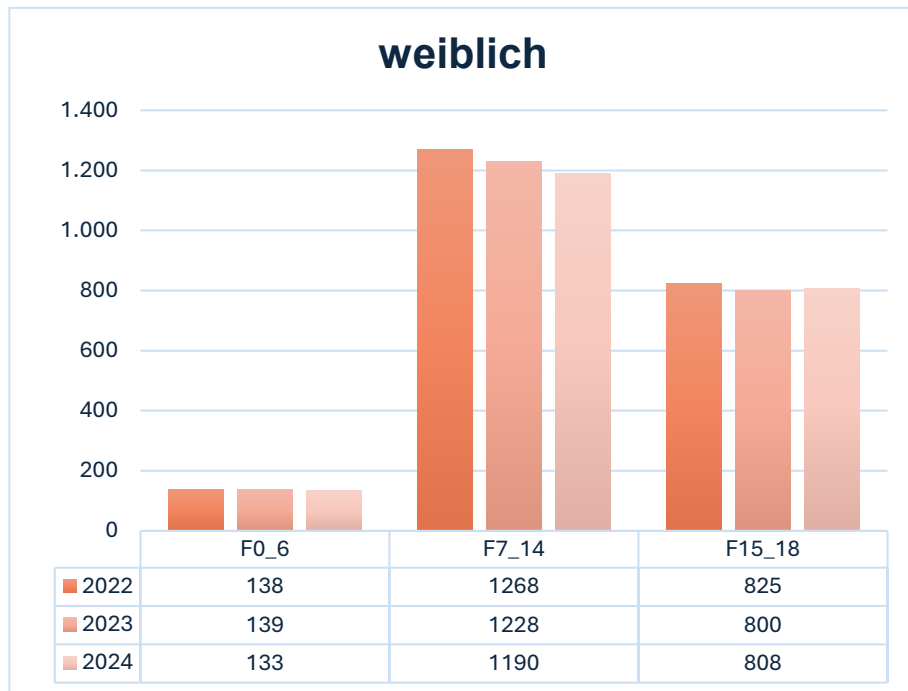

Anzahl Golfer nach Altersklassen 2024

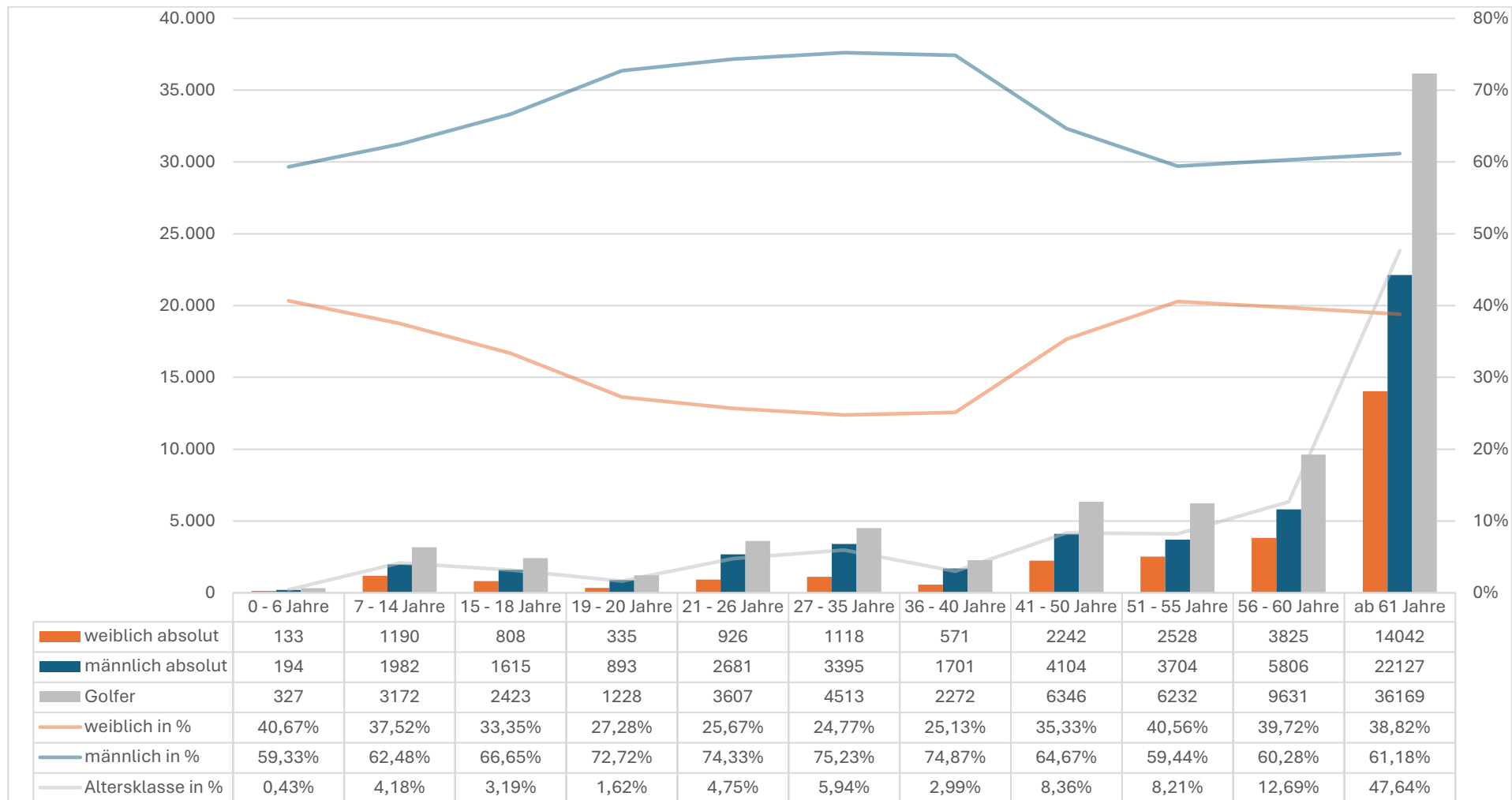

Entwicklung nach Altersgruppen 2022 - 2024



Entwicklung Jugendliche und Erwachsene 2022 - 2024

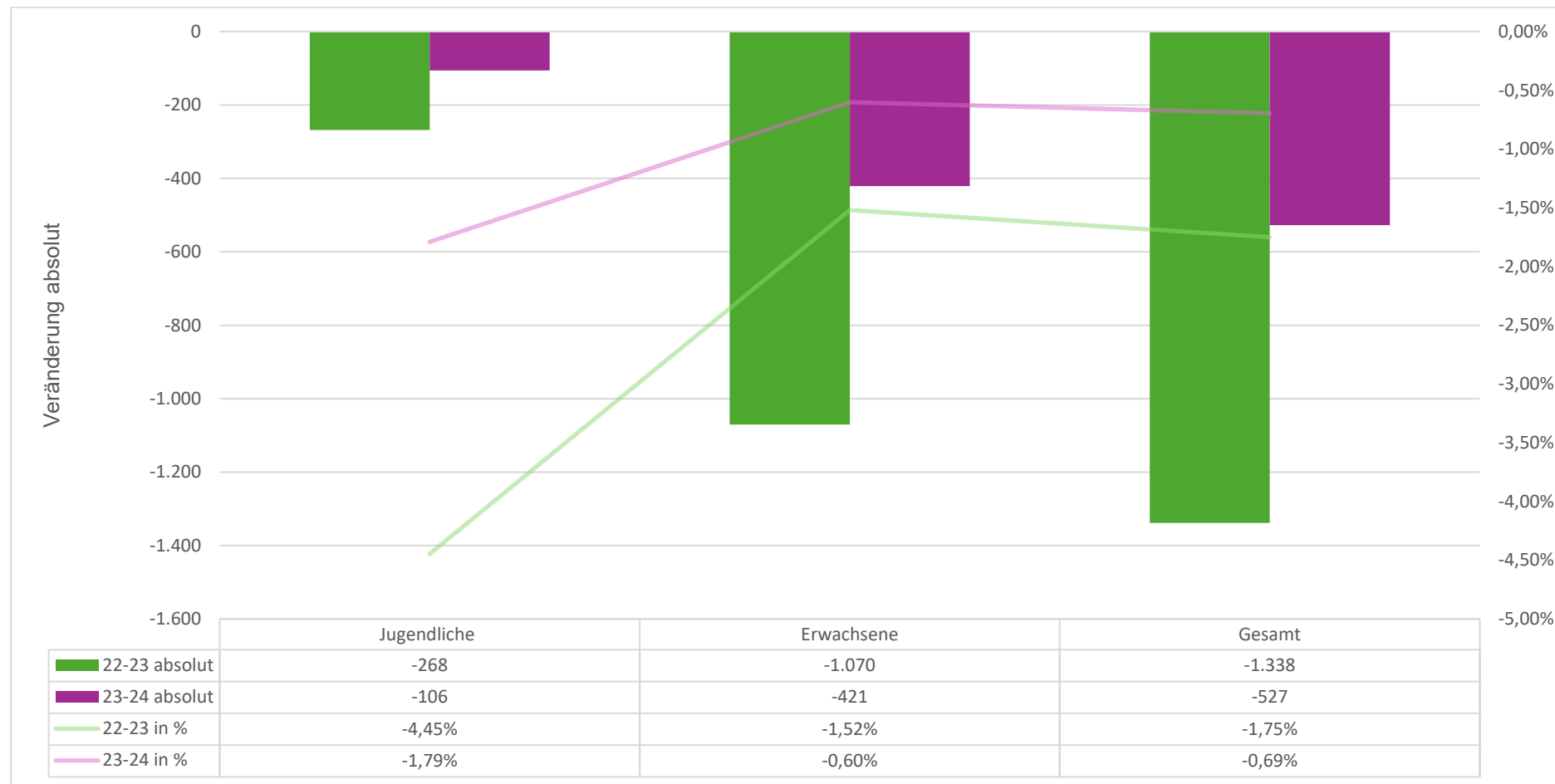

Clubs nach Mitgliederanzahl

Mitgliederanzahl	Clubs	in %	Golfer	in %
0-249	10	9,80%	712	0,94%
250-499	15	14,71%	5.268	6,94%
500-749	26	25,49%	16.511	21,75%
750-999	27	26,47%	23.472	30,92%
1000-1250	14	13,73%	15.576	20,52%
>1250	10	9,80%	14.381	18,94%
Gesamt	102	100,00%	75.920	100,00%

Lesart am Beispiel der 1. Tabellenzeile:

10 Clubs im BWGV haben im Cluster bis zu 249 Mitglieder insgesamt 712 Golfer. Das entspricht 0,94 % an der Gesamtanzahl.

Verteilung Golfer nach Spielbahnen

Spielbahnen	Clubs	in %	Golfer	in %	Mittelwert
9	22	22,00%	11.016	14,54%	501
18	57	57,00%	44.487	58,73%	780
27	21	21,00%	20.246	26,73%	964
Gesamt	100	100,00%	75.749	100,00%	757

Erläuterung:

Anlagen die ausschließlich über eine Driving Range verfügen, konnten anonymisiert nicht abgebildet werden.

Anlagen mit mehr als 27-Spielbahnen sind bei 27-Loch-Anlagen inbegriffen.

Auswertung nach Organisationsarten

Rechtform des Mitglieds

	Clubs	in %	Golfer	in %
Betreibergesellschaft	26	25,49%	17.086	22,51%
Verein	76	74,51%	58.834	77,49%
Gesamtergebnis	102	100,00%	75.920	100,00%

Gemeinnützigkeit der Vereine

	Clubs	in %	Golfer	in %
Verein	76	100,00%	58.834	100,00%
ja	40	52,63%	28.726	48,83%
nein	36	47,37%	30.108	51,17%
Gesamtergebnis	76	100,00%	58.834	100,00%

Golfregionen

	Clubs	in %	Golfer	in %
Nordbaden	26	25,49%	19.404	25,56%
Württemberg	47	46,08%	36.364	47,90%
Südbaden	29	28,43%	20.152	26,54%
Gesamtergebnis	102	100,00%	75.920	100,00%

Mitgliedschaft in Regionalen Sportbünden

	Clubs	in %	Golfer	in %
Württemberg	20	57,14%	16.068	59,46%
Freiburg	9	25,71%	6.378	23,60%
Karlsruhe	6	17,14%	4.575	16,93%
Gesamtergebnis	35	100,00%	27.021	100,00%

Legende:

F0_6	Frauen in der Altersklasse 0 bis 6 Jahre
M15_18	Männer in der Altersklasse 15 bis 18 Jahre
Erwachsen	Personen der Altersklassen ab 19 Jahre
Golfer	Bezieht sich auf die in einem Golfclub organisierten Personen (männlich und weiblich)
Jugend	Personen der Altersklassen bis 18 Jahre
Mitglieder, Clubs	Bezieht sich auf die im BWGV organisierten Clubs
Freiburg	Badischer Sportbund Freiburg e.V.
Karlsruhe	Badischer Sportbund Karlsruhe e.V.
Württemberg	Württembergischer Landessportbund e.V.